

FÄLTKORT

2017 L7-0101-2017-001  
Försök titel: Höstvet. Sort \* behandling  
Lfe: 53 - HS Skåne  
Försögsvård: Lars-Åke Bengtsson, Stora  
Uppåkravägen 117. 245 93 Hålltorp 0705-142651

Nationellt jordbruksområde: Skåne SV (1A) , 07BM89  
Försöksnummer: M 333-2016  
Gröda: Höstvet

Försöksbehandlingar: Faktor 2. A. Obehandlet B. Svampbekämpning

Faktor 1: Sorter	Behandling, mgd./ha *
1	Julius
2	Ellvis
3	Brons
4	Mariboss
5	Olivin
6	Cubus
7	Hereford
8	Frontal
9	Ceylon (SW 75107)
10	Praktik
11	RGT Reform
12	Ellen (SW 75638)
13	Memory (Sec 175- 99-4)
14	Nordh (Nord 05019/100)
15	Norin
16	Linus
17	Torp
18	Fajer (SW 95220)
19	Festival (SW 95594)
20	SW 05372 (Gunilla)
21	Elixer
22	Etana
23	Rockefeller (SJ8584007)
24	SW 15423
25	SW 15541
26	SW 15646
27	SJ 13794001
28	SJ 1378001
29	KWS Finn (KW 2612-12)
30	LW 05W588-03
31	KWS Kerrin
32	Design
33	Kalmar
34	Cesario
35	Sj K0255
36	Sj 13874003
37	KWS Absolut
38	KWS Fontas
39	SW 15394
40	R 11431
41	Nord 15/229
42	Nord 11044/032
43	NIC11-3185-A
44	LW 06W596-12
45	Br 9702B71
46	Br 10101p83
47	LGWD 11-132070
48	Optik (LEU 30505B)
49	SW 25673
50	SW 35077
51	SW 35252
52	SJ L632
53	WPB09W1012-02
54	R 11507
55	RW41521

Grundbehandlingar:

Mätparametrar:

- P01 Vid anläggning**  
Forsøk-Jordprov, 0 -25 cm till laboratorium
- P02 Efter uppkomst**  
Rute-Planttäthet höst, %  
Rute-Planttäthet vår, %
- P03 Vid förekomst**  
Rute-Mjöldagg, % täckning  
Rute-Brunrost, % täckning  
Rute-Gulrost, % täckning  
Rute-Bladfläcksjuka DRECSF  
Rute-Svartpricksjuka, % täckning  
Rute-Vita ax, % plantor m  
Rute-Strållängd, cm
- P04 7-10 dagar före skörd**  
Rute-Mognad, datum för
- P05 Vid skörd**  
Rute-Kärna/frö-prov, till egen analys  
Rute-Parcellskörd, kg kärna/frö (okorrigerat)  
Rute-Stråstyrka, %  
Rute-

Bruttoarea: 2 x 12 = 24 m2  
Nettoarea: 1,62 x 8 = 12,96 m2  
Gröda: Höstvet Sådatur: 22/9.  
Utsädesmängd: 350 grobara/m2

Förfrukt: Höstraps  
Ogräsbekämpning på hösten:

Ogräsbekämpning på våren:

Gödsling höst :  
Gödsling våren :

Svampbehandling 1 enl. plan B:

Svampbehandling 2 enl. plan B:

Svampbehandling 3 enl. plan B:

Insektsbekämpning:

Skördedatum:

Uppåkra  
L7-101  
07BM89  
333/16

	1	2	3	4
Skydd ()	Skydd ()	Skydd ()	Skydd ()	Skydd ()
A27 (1)	B10 (56)	B7 (111)	A9 (166)	
A43 (2)	B6 (57)	B9 (112)	A11 (167)	
A36 (3)	B15 (58)	B18 (113)	A30 (168)	
A3 (4)	B31 (59)	B15 (114)	A46 (169)	
A4 (5)	B21 (60)	B17 (115)	A14 (170)	
A10 (6)	B26 (61)	B11 (116)	A47 (171)	
A11 (7)	B33 (62)	B28 (117)	A55 (172)	
A52 (8)	B27 (63)	B20 (118)	A1 (173)	
A12 (9)	B40 (64)	B34 (119)	A54 (174)	
A28 (10)	B29 (65)	B55 (120)	A41 (175)	
A38 (11)	B52 (66)	B50 (121)	A20 (176)	
A2 (12)	B1 (67)	B31 (122)	A12 (177)	
A29 (13)	B36 (68)	B2 (123)	A16 (178)	
A14 (14)	B38 (69)	B23 (124)	A34 (179)	
A44 (15)	B17 (70)	B38 (125)	A43 (180)	
A54 (16)	B35 (71)	B44 (126)	A48 (181)	
A8 (17)	B34 (72)	B49 (127)	A53 (182)	
A7 (18)	B11 (73)	B21 (128)	A8 (183)	
A1 (19)	B39 (74)	B16 (129)	A25 (184)	
A35 (20)	B4 (75)	B37 (130)	A42 (185)	
A26 (21)	B46 (76)	B36 (131)	A4 (186)	
A49 (22)	B24 (77)	B29 (132)	A28 (187)	
A37 (23)	B41 (78)	B54 (133)	A39 (188)	
A42 (24)	B19 (79)	B46 (134)	A37 (189)	
A33 (25)	B2 (80)	B53 (135)	A38 (190)	
A24 (26)	B54 (81)	B26 (136)	A49 (191)	
A16 (27)	B30 (82)	B40 (137)	A13 (192)	
A23 (28)	B51 (83)	B10 (138)	A33 (193)	
A51 (29)	B3 (84)	B5 (139)	A22 (194)	
A46 (30)	B12 (85)	B14 (140)	A5 (195)	
A15 (31)	B7 (86)	B41 (141)	A10 (196)	
A6 (32)	B53 (87)	B3 (142)	A15 (197)	
A45 (33)	B16 (88)	B43 (143)	A50 (198)	
A22 (34)	B47 (89)	B30 (144)	A3 (199)	
A30 (35)	B32 (90)	B13 (145)	A29 (200)	
A25 (36)	B9 (91)	B52 (146)	A18 (201)	
A20 (37)	B44 (92)	B27 (147)	A7 (202)	
A32 (38)	B22 (93)	B19 (148)	A21 (203)	
A47 (39)	B13 (94)	B39 (149)	A32 (204)	
A41 (40)	B14 (95)	B25 (150)	A26 (205)	
A39 (41)	B8 (96)	B4 (151)	A23 (206)	
A9 (42)	B18 (97)	B45 (152)	A51 (207)	
A19 (43)	B48 (98)	B35 (153)	A31 (208)	
A21 (44)	B23 (99)	B32 (154)	A45 (209)	
A13 (45)	B37 (100)	B8 (155)	A40 (210)	
A40 (46)	B50 (101)	B12 (156)	A44 (211)	
A50 (47)	B43 (102)	B6 (157)	A27 (212)	
A18 (48)	B42 (103)	B51 (158)	A24 (213)	
A55 (49)	B45 (104)	B1 (159)	A36 (214)	
A53 (50)	B20 (105)	B24 (160)	A17 (215)	
A31 (51)	B55 (106)	B47 (161)	A52 (216)	
A17 (52)	B49 (107)	B42 (162)	A2 (217)	
A34 (53)	B5 (108)	B22 (163)	A35 (218)	
A5 (54)	B25 (109)	B48 (164)	A19 (219)	
A48 (55)	B28 (110)	B33 (165)	A6 (220)	
Skydd ()	Skydd ()	Skydd ()	Skydd ()	



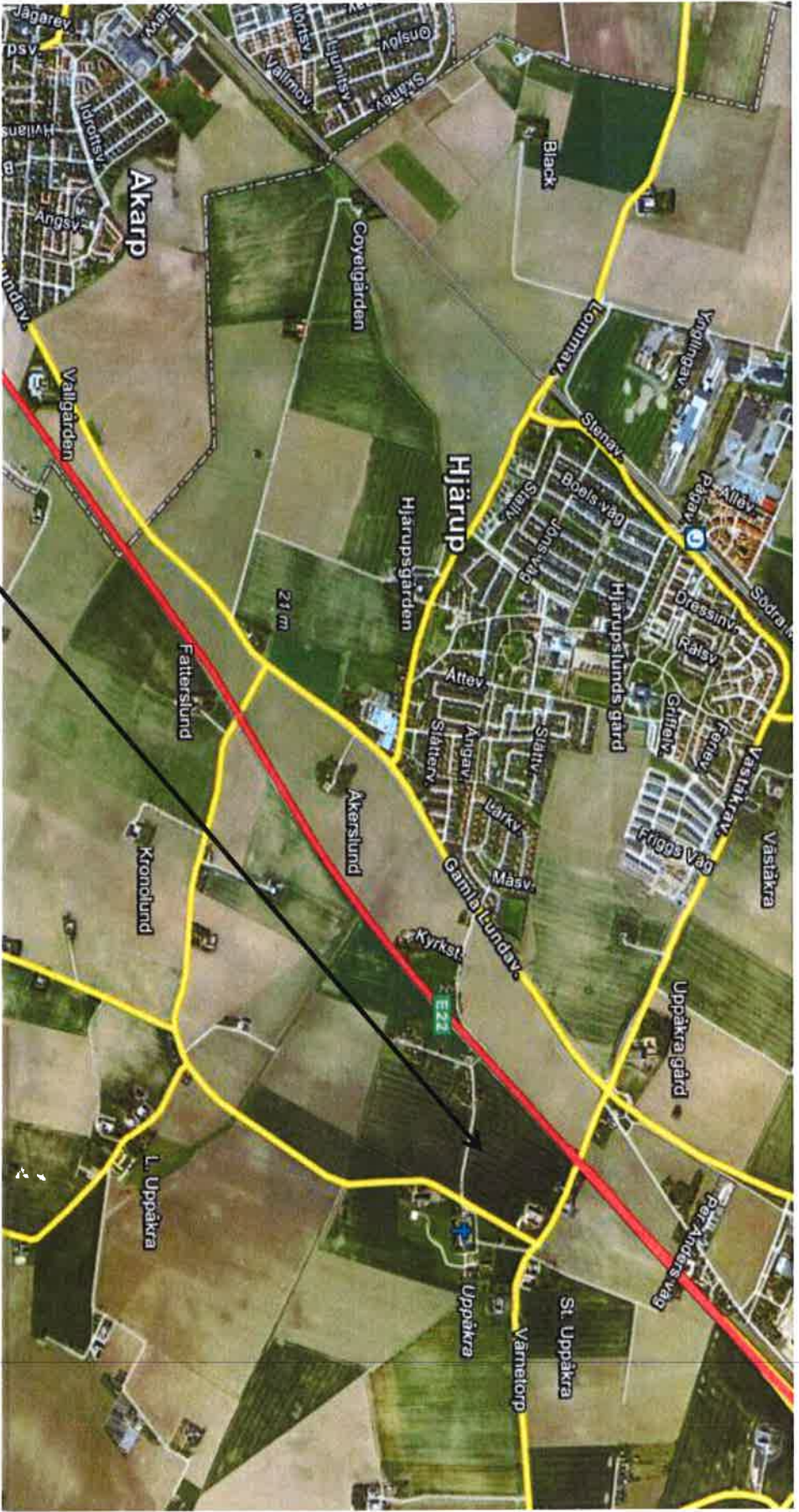

07BM89, Plan: L7-0101, Försnr: 333/16, Uppåkra.